

## Pour ceux qui viendront en voiture

En provenance de Lyon-Paris, A9 sortie Gallargues, direction Lunel puis La Grande Motte. De même, venant de Marseille, Arles.

En provenance de Narbonne A9 sortie Montpellier Est, direction Grau du Roi puis à gauche Club Belambra ou « Espace Grand Bleu ».

Le Village Club Belambra se trouve à environ 200 m après l'« Espace Grand Bleu », sur la presqu'île du Ponant.

. Ne pas prendre la direction Centre ville.

. Ne pas traverser le pont du Vidourle.

Belambra Club « Presqu'île du Ponant » - rue Saint Louis  
34280 LA GRANDE MOTTE - tél. 04 67 56 51 55

## Pour ceux qui viendront en train le vendredi 7 octobre

**Merci de remplir le bandeau au verso du bulletin d'inscription.**

La gare SNCF est celle de Montpellier Saint-Roch.

À la sortie de la gare (niveau bas) aller à pied sur 200 mètres jusqu'au Temple de la rue de Maguelone où un accueil est assuré le vendredi 7 octobre à partir de 14h30. Un transport sera organisé vers la Grande Motte sur le lieu des conférences.

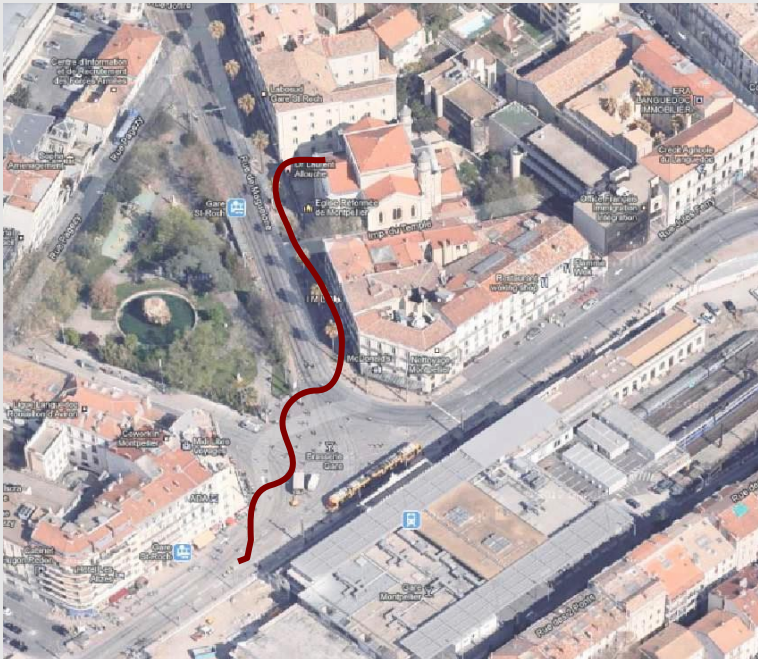

**8 & 9  
octobre  
2016**

# Évangile & liberté

*penser, critiquer et croire en toute liberté*

[www.evangelie-et-liberte.net](http://www.evangelie-et-liberte.net)

## *Habiter la terre*

Notre rapport à la terre pose problème. Dans la Bible, les cadastres sont fluctuants, bien des lieux n'existent que dans les textes bibliques, la topographie est mythique plutôt que géographique. C'est dire à quel point habiter la terre ne va pas de soi. Entre la certitude du sol et l'idéal nomade qui traverse la Bible, comment penser notre place au sein du monde, de l'univers ? Quels sont les défis contemporains auxquels nous devons répondre ?

James Woody



Cliché NASA "lever de terre vu de la lune"

Journées de l'Association Protestante Libérale  
**Évangile & liberté**

au Club Belambra « Presqu'île du Ponant » - rue Saint-Louis  
34280 **La Grande Motte** - tél. 04 67 56 51 55

## Programme

### Samedi 8 octobre 2015

- 9h45 ..... : Ouverture par James WOODY, pasteur de l'EPUDF, Président d' E & L.
- 10h00 ..... : **Hommage à Raphaël PICON**, par Laurent GAGNEBIN et Nancy de RICHEMOND
- 10h15-11h05 : Otto SCHÄFFER, *Relation à la terre et spiritualité réformée.*  
11h05-11h35 : Débat
- 12h15-13h45 : Repas
- 14h00-14h50 : Stéphane LAVIGNOTTE, *Croire, dé-croire, décroître... qui et comment ?*  
14h50-15h20 : Débat
- 15h20-15h50 : Pause
- 15h50-16h45 : Jacques VARET, *Effets géopolitiques prévisibles du réchauffement climatique*  
16h45-17h15 : Débat
- 17h15-17h45 : Pause et élargement pour les membres de l'association E & L
- 17h45-19h15 : A.G. de l'association Évangile & liberté et vie du journal
- 20h00-20h55 : Repas
- 21h00 ..... : **Avenir radieux**, soirée théâtre avec Nicolas LAMBERT et la Compagnie  
« Un pas de côté »

### Dimanche 9 octobre 2015

- 9h30-10h20 : Nancy de RICHEMOND, *Risques, incertitude, changements environnementaux dans la mondialisation*
- 10h20-10h50 : Débat
- 10h50-11h15 : Pause
- 11h15-12h15 : **Culte** présidé par Robin SAUTTER, pasteur
- 12h30-14h15 : Repas
- 14h15-15h05 : Marc BOSS, *Justice pour les chiens. Droit naturel, droits des animaux et théologie de la création*
- 15h05-15h35 : Débat
- 15h35-16h00 : Envoi par Jean-Marie de BOURQUENEY

**Renseignements : Christiette et Jean ALBE - [jean.albe@wanadoo.fr](mailto:jean.albe@wanadoo.fr)**  
tél. 04 66 50 31 32 (entre 18h et 21h)

## Intervenants



**Marc Boss**, professeur de théologie systématique et de philosophie à la Faculté libre de théologie protestante de Paris



**Stéphane Lavignotte**, théologien, écologiste, Président de l'association « Le christianisme social », ancien journaliste et pasteur à La maison verte, Paris

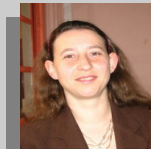

**Nancy de Richemond**, Professeur de géographie à l'Université Paul Valéry, Montpellier

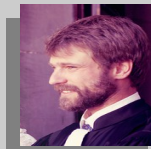

**Robin Sautter**, actuellement pasteur dans l'EKIP, Église de Rhénanie (Allemagne)



**Otto Schäfer**, pasteur et Docteur en économie végétale, Fédération des Églises protestantes suisses.



**Jacques Varet**, Expert en développement durable au BRGM (Bureau de Recherches Géologiques et Minières), Orléans



**Règlement :**

- > France : chèque à l'ordre de « Évangile et liberté Paris »
- > Suisse : CCP 12-19012-3 pour « Évangile et liberté Paris »

**N.B.** Il ne sera pas envoyé d'accusé de réception

**Accueil :** le vendredi de 15h à 19h et de 20h à 21h et le samedi de 8h30 à 10h et pendant les pauses.

Les **repas** sont servis à **12h30** et **19h45**, les services ne peuvent être assurés en dehors de ces heures.

**Inscription impérative avant le 10 septembre 2016 \***

**\* les possibilités d'hébergement au-delà cette date restent incertaines.**

**Renseignements et inscriptions : Christiette et Jean ALBE**

**2, placette des Marronniers - 30290 Saint-Victor-La-Coste**

[jean.albe@wanadoo.fr](mailto:jean.albe@wanadoo.fr) - tél. 04 66 50 31 32 (entre 18h et 21h)

**Important !**

**Pour ceux qui viendront en train le vendredi 7 Octobre**

La gare SNCF est celle de **Montpellier**.

A la sortie de la gare (*niveau bas*) aller à pied sur 200 mètres jusqu'au Temple de la rue de Maguelone où un accueil est assuré le **vendredi 7 octobre à partir de 14h30**. Un transport sera organisé vers la Grande Motte sur le lieu des conférences.

**Les renseignements demandés ci-dessous doivent nous parvenir impérativement par courrier, téléphone, mail ou joints au bulletin d'inscription pour bénéficier du service des taxi-navettes ,**

**avant le 10 septembre 2016 à**

**Christiette et Jean ALBE**

**2, placette des Marronniers - 30290 Saint-Victor-La-Coste**

**!**

**JOURNEES 2016 DU PROTESTANTISME LIBERAL**

Nom(s) \_\_\_\_\_ Nombre de personnes \_\_\_\_\_

Heure d'arrivée en gare de Montpellier \_\_\_\_\_

Souhaite(nt) être transporté(s) par route de Montpellier à la Grande Motte le 7/10/2016.

Préciser l'une des trois navettes : **15h**  **16h30**  **18h30**

**Retour :** heure de départ du train dimanche 9 en gare de Montpellier \_\_\_\_\_

**Bulletin d'inscription**

**Inscription impérative avant le 10 septembre 2016 - voir aussi informations au dos**

Nom (*en majuscule*) \_\_\_\_\_

Prénom(s) \_\_\_\_\_

Adresse \_\_\_\_\_

Code postal \_\_\_\_\_ Localité \_\_\_\_\_ Pays \_\_\_\_\_

Téléphone \_\_\_\_\_ Courriel \_\_\_\_\_

**Attention ! Choisir une des 2 formules ci-dessous (Forfait ou à la Carte)**

**1°) Forfait tout compris :** inscription, participation aux frais et hébergement au « Ponant » (*petits déjeuners et repas du vendredi soir au dimanche midi compris*)

couple ( <i>dans une même chambre</i> ) au tarif de 300,00 € .....	_____ €
personne seule au tarif de 200,00 € .....	_____ €

**ou**

**2°) A la Carte (*au cas où vous n'optez pas pour le forfait ci-dessus*) :**

**La tarification préférentielle est réservée aux ecclésiastiques, chômeurs, étudiants ...**

**a) Inscription** et participation aux frais

(*tarif préférentiel : 20,00 €, par personne*)

Couple ( <i>dans une même chambre</i> ) au tarif de 85,00 € .....	_____ €
Personne seule au tarif de 55,00 € .....	_____ €

**b) Hébergement** au « Ponant » (*linge de toilette et petit déjeuner compris*)

\* **Chambre double** (*tarif préférentiel : 37,00 €*)

Nuit du vendredi au samedi au tarif de 55,00 € .....	_____ €
Nuit du samedi au dimanche au tarif de 55,00 € .....	_____ €

\* **Chambre individuelle** (*tarif préférentiel : 27,00 €*)

Nuit du vendredi au samedi au tarif de 40,00 € .....	_____ €
Nuit du samedi au dimanche au tarif de 40,00 € .....	_____ €

\* **Appartement 2 chambres** (*tarif préférentiel : 20,00 €, par personne*)

Nuit du vendredi au samedi au tarif de 30,00 €, <i>par personne</i> .....	_____ €
Nuit du samedi au dimanche au tarif de 30,00 €, <i>par personne</i> .....	_____ €

**c) Repas** de midi et du soir

Vendredi soir ___ repas au tarif de 18,00 € .....	_____ €
Samedi midi ___ repas au tarif de 18,00 € .....	_____ €
Samedi soir ___ repas au tarif de 18,00 € .....	_____ €
Dimanche midi ___ repas au tarif de 18,00 € .....	_____ €

**Total** .....

Acompte ci-joint (*minimum 50 % du montant total*) .....

**Solde à régler à l'arrivée** .....

Inscription possible en ligne sur [www.evangelie-et-liberte.net](http://www.evangelie-et-liberte.net)